



# Centre culturel Italien Dante Alighieri



## Envie d'apprendre l'italien?

### Formation professionnelle continue

cours pour adultes tous  
niveaux

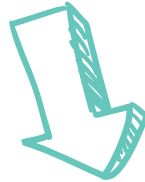

**INSCRIPTIONS  
OUVERTES**

**2024/25**

Votre formation peut être prise en charge de 2 façons :

- Inscription dans le Plan de Développement des Compétences (PDC) de votre entreprise.
- Si vous êtes salarié.e du secteur public ou privé, travailleur.se indépendant.e, demandeur.se d'emploi, prêt.e à partir à la retraite, vous pouvez utiliser votre Compte Personnel de Formation CPF pour préparer le Diplôme de Compétences en Langues Etrangères Professionnelles (DCLEP. Certificateur Ministère de l'Education nationale et de la jeunesse. Date d'enregistrement de la certification 03/09/2021).

Organisme de formation continue : NPA  
91340130134  
Code CPF 237015  
RS5462



**Qualiopi**  
processus certifié  
RÉPUBLIQUE FRANÇAISE

La certification qualité a été délivrée au  
titre de la catégorie d'action suivante :  
- Actions de formation



**Objectifs de la formation :**

L'objectif final de la formation est la maîtrise de la langue italienne dans ses différents aspects. Elle vise à l'acquisition de la compréhension et de l'expression écrite et orale de façon à pouvoir communiquer de manière fluide dans tous les domaines de la vie personnelle et professionnelle. Cela suppose l'acquisition d'un vocabulaire riche et varié, de règles grammaticales et de la syntaxe, d'une prononciation juste. Elle permet aussi l'acquisition du Diplôme de Compétences en Langues Etrangères Professionnelles (DCLEP).

**Organisation de la formation :**

La progression et l'organisation des cours reposent sur les niveaux définis dans le Cadre Européen commun de Référence pour les langues (CECRL) A2-B1-B2-C1-C2. Chaque année de formation correspond à un des niveaux. Des objectifs spécifiques sont établis pour chaque niveau (voir programme). Selon les besoins des bénéficiaires, la formation peut être réalisée en groupe de niveau (8 à 14 personnes) ou en individuel. Si nécessaire, elle peut aussi se faire tout ou partie en distanciel.

Outre les cours hebdomadaires, un cours visant à perfectionner la communication orale (1h par mois) est inclus dans la formation ainsi qu'une préparation aux épreuves du DCL (5h)

**Méthode mobilisée :**

La formation est basée sur une pédagogie active et le plus possible différenciée et adaptée aux besoins de chacun.

**Modalités d'évaluation :**

Une évaluation formelle écrite est prévue en milieu et en fin de formation ainsi que des exercices d'auto-évaluation le long de la formation.

**Prérequis :**

Aucun prérequis n'est nécessaire pour le niveau A1 (débutant). Pour les bénéficiaires ayant déjà une connaissance de la langue, un test linguistique est réalisé préalablement à l'inscription pour déterminer le niveau adapté. Un cours d'essai gratuit permet de confirmer ce niveau. Les bénéficiaires utilisant leur CPF doivent avoir acquis un niveau A1

**Durée de la formation :**

La formation débute chaque année au mois d'octobre et se termine au mois de juin soit 40 heures à raison d'1h30 par semaine (exceptés les congés scolaires) + 5h de préparation à l'examen, dans le cas du DCLEP + 8h de perfectionnement de la communication orale. Des adaptations peuvent être réalisées pour répondre à des besoins particuliers. Pour les débutants la formation se déroule sur deux années scolaires afin de permettre aux bénéficiaires de présenter l'examen niveau A2.

**Délai d'accès :**

Avant l'inscription, chaque bénéficiaire est reçu en entretien pour exprimer ses attentes et ses besoins particuliers de manière à adapter au plus près la formation (objectifs professionnels spécifiques). La formation débute minimum 14 jours à la suite de l'inscription pour respecter le délai de rétractation. Le stagiaire doit avoir créé une Identité Numérique La Poste au préalable, selon les conditions d'usage du CPF.

**Accessibilité aux personnes en situation de handicap :**

Le centre peut mettre en place des adaptations particulières en fonction du type de handicap.

**Tarif :**

Pour les cours annuels en groupe:

- 1573 € (incluant les frais d'inscription à l'examen et l'ouvrage pédagogique)

Pour les autres formules un devis est réalisé et proposé à l'employeur.

Pour les cours particuliers, le tarif est calculé en fonction du nombre d'heures.

**Enseignants :**

Les cours sont assurés par des enseignants de langue maternelle italienne, diplômés de l'enseignement supérieur.

# HORAIRES DES COURS

**Début des cours: 30 septembre 2024**

Un test de niveau gratuit est proposé à tout nouvel inscrit à partir du niveau 2.  
1er cours d'essai sans engagement

Horaires sous réserve d'un nombre d'inscrits minimum (8)

## **NIVEAU 1 - A1**

<b>lundi</b>	<b>mardi</b>	<b>mercredi</b>	<b>jeudi</b>
14h30- 16h	17h30-19h	19h-20h30	19h-20h30

## **NIVEAU 2 - A2**

<b>lundi</b>	<b>lundi</b>	<b>jeudi</b>
16h- 17h30	19h-20h30	19h-20h30

## **NIVEAU 3 - B1**

<b>mardi</b>	<b>jeudi</b>
19h-20h30	17h30-19h

## **NIVEAU 4 - B2**

<b>mardi</b>	<b>jeudi</b>
19h-20h30	16h-17h30

## **NIVEAU 5 - C1**

<b>mardi</b>	<b>mercredi</b>
16h-17h30	19h-20h30

## **NIVEAU 6 - C2 -- Approfondissement**

<b>mercredi</b>	<b>mercredi</b>
16h-17h30	17h30-19h

Pour toute question et besoins d'adaptation vous pouvez vous adresser à Maria Antonietta Lensi,  
Référénte Pédagogique et Handicap : dante.montpellier@yahoo.fr - 07 49 79 33 44



## INFORMATIONS ET INSCRIPTIONS AU SECRÉTARIAT

**Lundi, mercredi, jeudi: 14h à 19h**

**Mardi: 12h à 19h**

**Vendredi: 14h à 18h**

Samedi et matinée selon programmation

## VACANCES SCOLAIRES 2024/2025 ACADÉMIE DE MONTPELLIER

**Toussaint:** 19 octobre au 4 novembre

**Noël:** 21 décembre au 6 janvier

**Hiver:** 15 février au 3 mars

**Printemps:** 12 au 28 avril

**Eté:** 24 juillet

 **25 rue Sainte Ursule - 34000 Montpellier**

 **04.67.60.27.82**

 **dante.montpellier@yahoo.fr**

 **www.dantealighierimontpellier.com**

**Association loi 1901 - Siret: 38295873400024**

Le centre est soutenu par la ville de Montpellier

